Site de Gestion d’Association

- PHP MySQL HTML CSS JAVASCRIPT
- PhpMyAdmin XAMPP
- TEDJIOGNY Fabrice
  L2 MIASHS TD 9

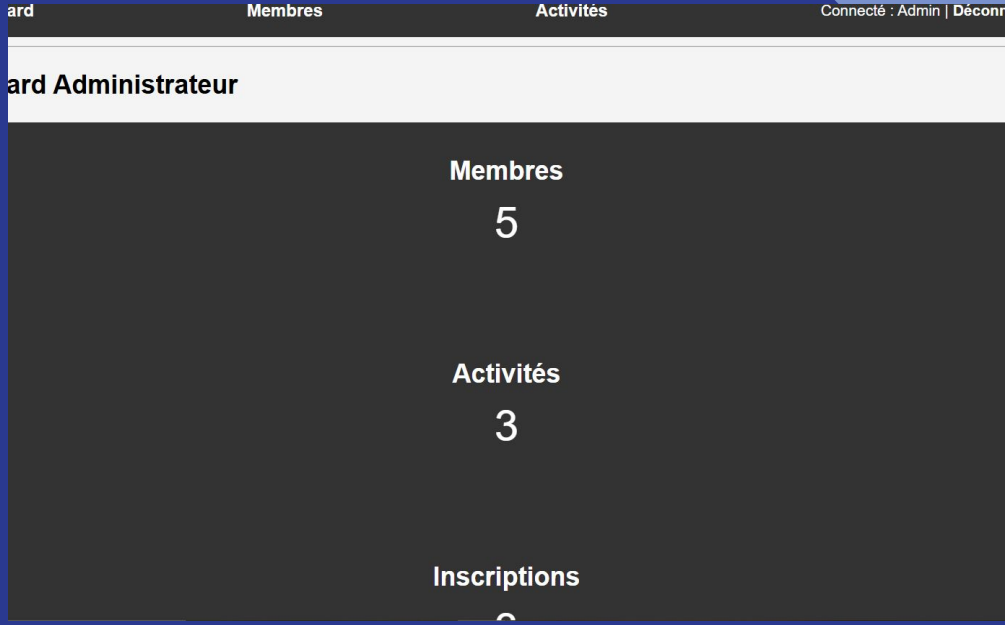

Merci aussi Mme Faten Hedjaj

Sujet du Projet

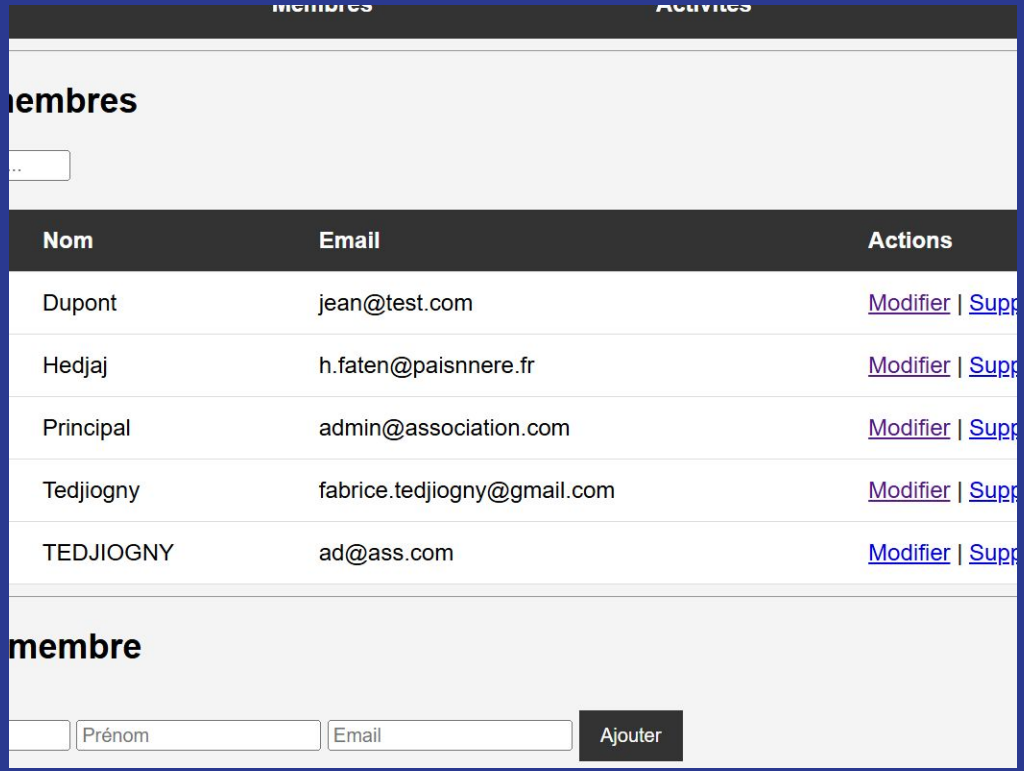

- Gestion des Membres
- Gestion des Activités
- Inscription aux activités
- Ce projet consiste à développer un site web permettant de gérer une association, en facilitant l'administration des membres et des activités.

Fonctionnement

Le site fonctionne avec deux types d’utilisateurs :

- Administrateur : gère les membres et les activités
- Utilisateur : consulte les activités

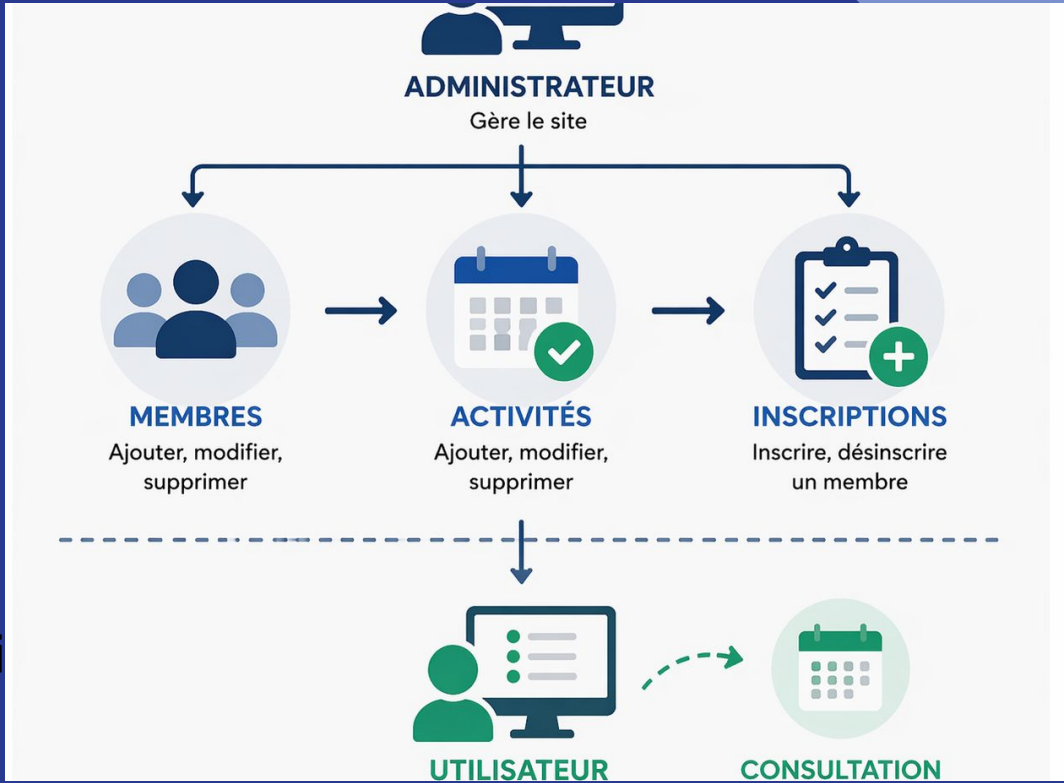

👉 Flux :

Admin → crée → modifie → inscri

Utilisateur → consulte

Fonctionnalités

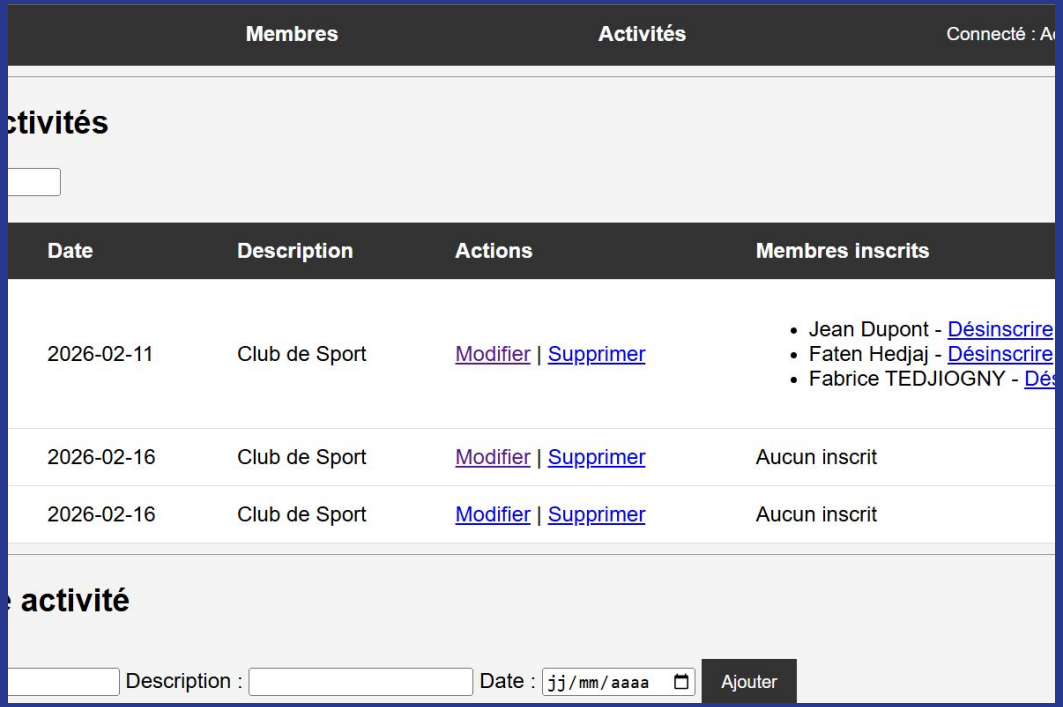

Ajouter / modifier / supprimer un membre

Ajouter / modifier / supprimer une activité

Inscrire / désinscrire un membre

Recherche dynamique en temps réel

Gestion des erreurs

INTERFACES

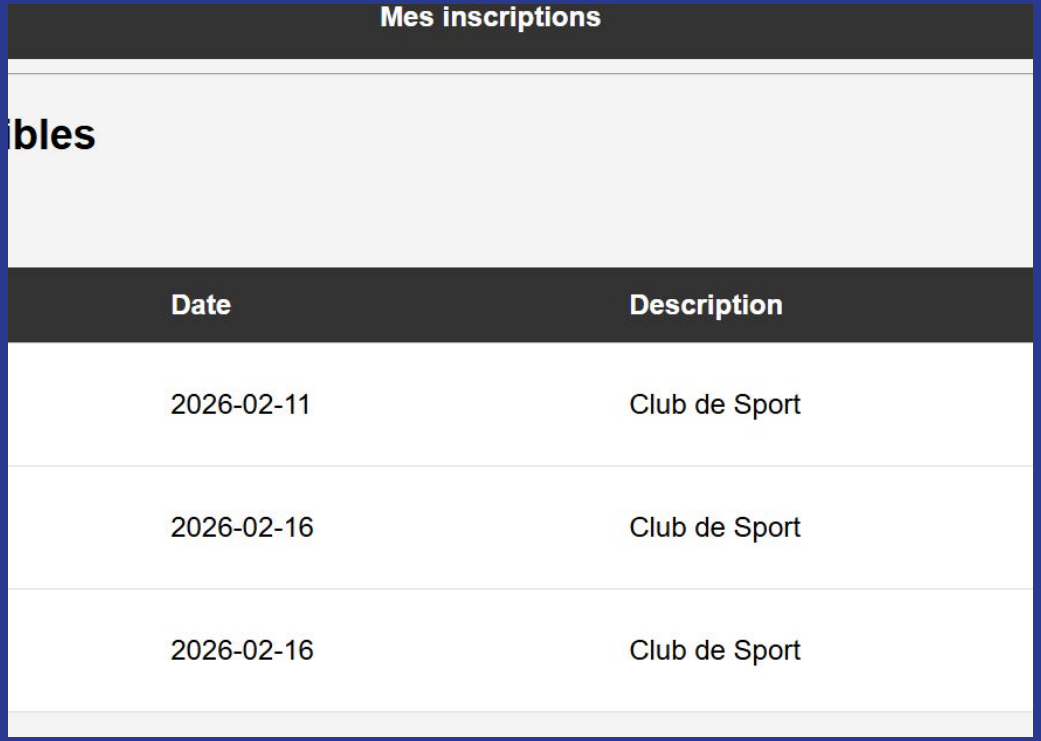

Le site propose plusieurs interfaces :

- Interface de gestion des membres
- Interface de gestion des activités
- Interface utilisateur

BASE DE DONNÉES

La base de données est composée de 3 tables :

- membre (nom, prénom, email)
- activite (titre, description, date)
- membre_activite (relation)

👉 Relation :
plusieurs membres ↔ plusieurs activités

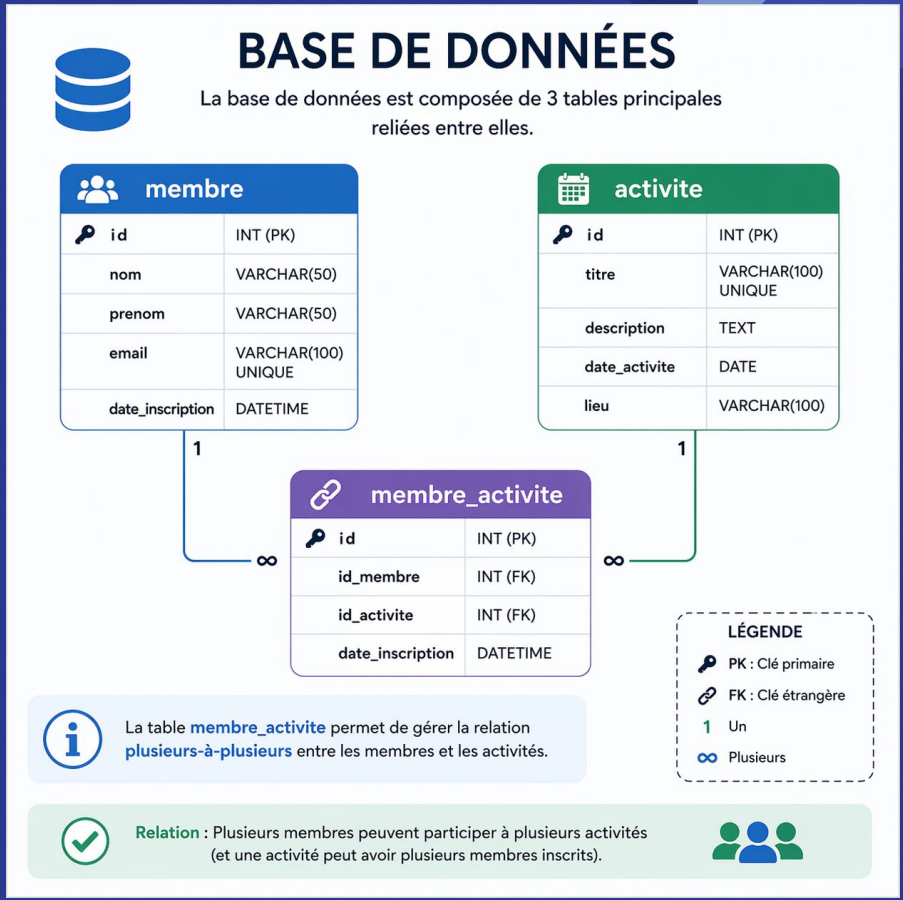

ASPECTS TECHNIQUES

HTML : structure des pages et formulaires

CSS : mise en forme du site et cohérence visuelle

JavaScript : recherche dynamique et confirmations d'actions

PHP : logique serveur, traitement des formulaires, gestion des sessions

MySQL / PHPMyAdmin : gestion et administration de la base de données

XAMPP : environnement local pour exécuter Apache et MySQL

GESTION DES DOUBLONS

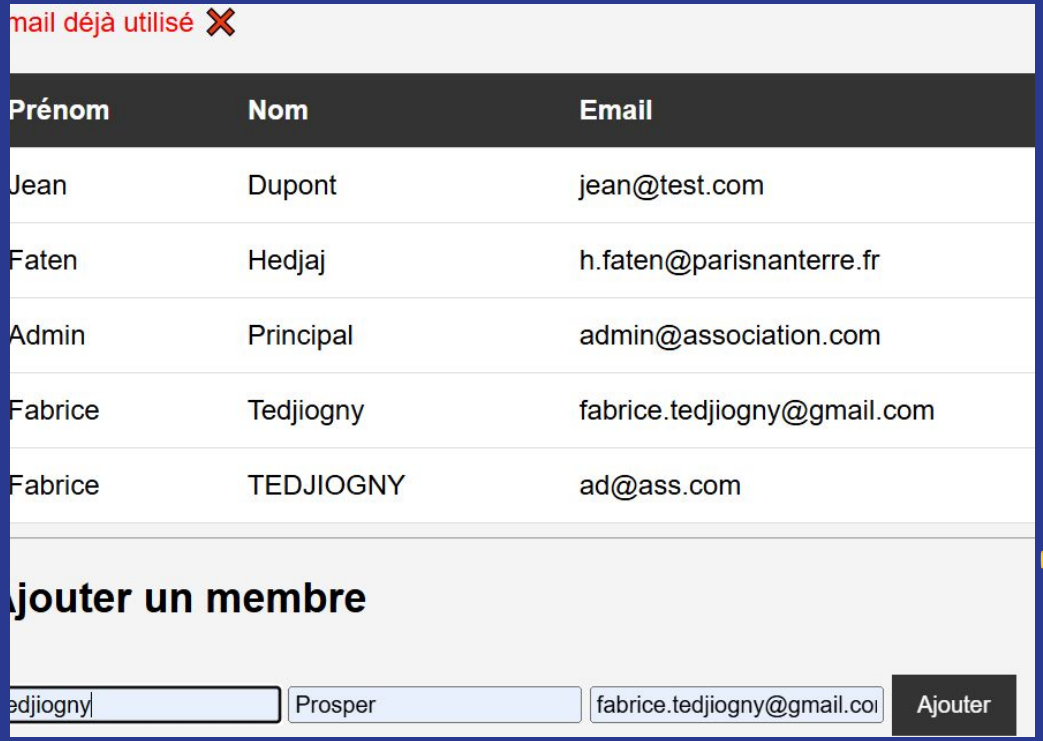

Pour éviter les erreurs :

- Email unique pour chaque membre
- Titre unique pour chaque activité
- Inscription unique (membre + activité)

👉 Double sécurité :

- vérification PHP
- contrainte SQL

DIFFICULTÉS

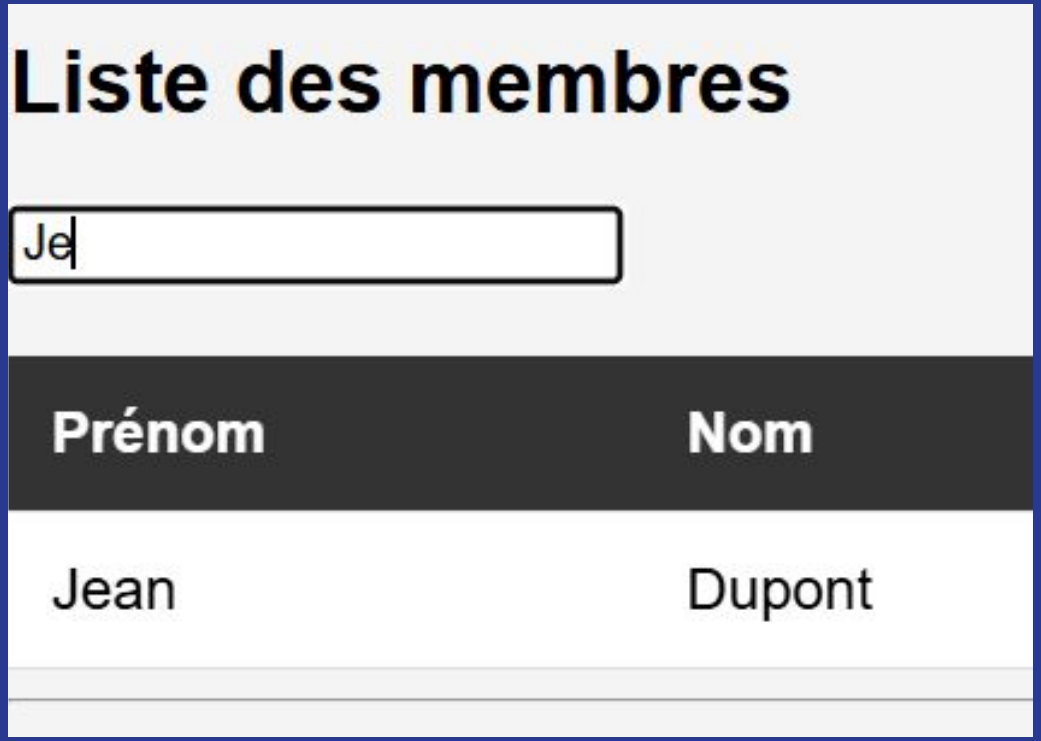

- Gestion des doublons
- Synchronisation base / interface
- Mise en place de la recherche dynamique

👉Ces difficultés ont permis d'améliorer la robustesse du projet.

Conclusion

- Projet fonctionnel
- Interface claire
- Base de données maîtrisée
- Possibilités d’amélioration

👉 Améliorations :

- design
- pagination
- comptes utilisateurs